



ประกาศคณะแพทยศาสตร์  
เรื่อง การจัดสรรพื้นที่เช่า (รายวัน) จำนวน 5 ล็อค  
ประจำเดือนเมษายน 2560

ด้วยคณะแพทยศาสตร์ มหาวิทยาลัยนเรศวร มีความประสงค์ให้เช่าพื้นที่ จำนวน 5 ล็อค เพื่อจำหน่ายสินค้าที่ได้รับอนุญาตจากคณะแพทยศาสตร์ มหาวิทยาลัยนเรศวร มีรายละเอียดดังนี้

ข้อ 1 รายละเอียดพื้นที่ให้เช่า

- 1.1 พื้นที่เช่าบริเวณชั้น 1 อาคารเฉลิมพระเกียรติ 7 รอบ พระชนมพรรษา 2  
ขนาดพื้นที่ 9 ตารางเมตร กว้าง 3 เมตร ยาว 3 เมตร ต่อล็อค ตามแผนผังแนบท้ายประกาศ
- 1.2 อัตราค่าบำรุงสถานที่ 500 บาทต่อวัน/ล็อค
  - ค่าบำรุงการใช้พื้นที่ 400 บาท
  - ค่าสาธารณูปโภค 100 บาท
- 1.3 ระยะเวลาในการเปิดให้เช่าพื้นที่ ประจำเดือนเมษายน 2560

ข้อ 2 เอกสารแนบท้ายประกาศ

- แบบคำขอเช่าพื้นที่ (รายวัน) คณะแพทยศาสตร์ มหาวิทยาลัยนเรศวร

ข้อ 3 หลักฐานที่ใช้ในการขอเช่าพื้นที่

- สำเนาบัตรประจำตัวประชาชน หรือมีรับรองสำเนาถูกต้อง

ข้อ 4 หลักเกณฑ์ในการขอเช่าพื้นที่ และการชำระเงิน

- 4.1 ผู้เช่าพื้นที่ต้องกรอกข้อมูลในแบบคำขอเช่าพื้นที่ (รายวัน) ตามที่ระบุไว้ให้ครบถ้วน และต้องยอมรับในเงื่อนไขที่คณะแพทยศาสตร์กำหนดไว้
- 4.2 ผู้เช่าพื้นที่ต้องตั้งจุดจำหน่ายสินค้าในพื้นที่ที่คณะแพทยศาสตร์กำหนด ตามสิทธิ์ที่ได้รับให้เช่าพื้นที่ที่ได้ระบุไว้เท่านั้น
- 4.3 หากคณะแพทยศาสตร์มีความประสงค์ในการใช้ประโยชน์จากพื้นที่ เพื่อดำเนินกิจกรรมของคณะแพทยศาสตร์ ผู้เช่าพื้นที่ต้องยินยอมคืนพื้นที่เช่าดังกล่าวให้กับคณะแพทยศาสตร์ และคณะแพทยศาสตร์ จะดำเนินการขุดเซกระยะเวลาให้ในเดือนถัดไป

/ 4.4 ผู้เช่าพื้นที่...

4.4 ผู้เข้าพื้นที่จะต้องชำระค่าบำรุงสถานที่ให้เสร็จสิ้นภายในวันที่ได้ยื่นเอกสารขอเข้าพื้นที่ (รายวัน) หากผู้เข้าพื้นที่ไม่ปฏิบัติตามที่กำหนด คณะแพทยศาสตร์ขอสงวนสิทธิ์ในการบอกเลิกการให้เช่า โดยปราศจากเงื่อนไขใด ๆ ทั้งสิ้น

4.5 ผู้เข้าพื้นที่ต้องนำเอกสารตามที่ระบุไว้ในข้อ 4.1 พร้อมหลักฐานตามระบุไว้ในข้อ 3 ยื่นเอกสารขอเข้าพื้นที่ (รายวัน) ต่อเจ้าหน้าที่งานอาคารสถานที่ ชั้น 3 อาคารสิรินธร และชำระเงินที่งานการเงิน คณะแพทยศาสตร์ มหาวิทยาลัยนเรศวร ชั้น 5 อาคารเฉลิมพระเกียรติ 7 รอบ พระชนมพรรษา 2 จึงถือว่าเอกสารเสร็จสมบูรณ์มีผลบังคับใช้ได้ตามสิทธิ์ที่ได้รับจากการเข้าพื้นที่ (รายวัน)

4.6 หากผู้เข้าพื้นที่ไม่สามารถจำหน่ายสินค้าได้ ตามวัน เวลา ที่ได้รับให้เข้าพื้นที่ ผู้เข้าสามารถขอรับค่าบำรุงสถานที่คืนได้ ไม่ว่ากรณีใด ๆ ทั้งสิ้น

4.7 ห้ามผู้เข้าพื้นที่ ที่ได้รับการให้เข้าพื้นที่ นำพื้นที่เข้าไปหาประโยชน์อย่างอื่น นอกเหนือจากจำหน่ายสินค้าเท่านั้น

4.8 ห้ามผู้เข้าพื้นที่นำพื้นที่เช่าให้ผู้อื่นเช่าช่วงหรือโอนสิทธิการเช่าให้แก่ผู้อื่น

4.9 ผู้เข้าพื้นที่ 1 ราย จะมีสิทธิ์เช่าได้ 1 ล็อคต่อสัปดาห์ตามวันที่คณะแพทยศาสตร์กำหนด

**ข้อ 5 ข้อสงวนสิทธิ์และเงื่อนไขอื่น ๆ**

5.1 ผู้เข้าพื้นที่ห้ามจำหน่ายสินค้าที่มีตราสัญลักษณ์ของมหาวิทยาลัยนเรศวร และสินค้าประเภทอาหารและเครื่องดื่ม

5.2 ผู้เข้าพื้นที่ต้องดูแลรักษาความสะอาดให้ถูกสุขอนามัย จัดอุปกรณ์ต่าง ๆ ให้เรียบร้อย หากผู้เข้าพื้นที่ไม่ปฏิบัติตามจะไม่ได้รับการพิจารณาให้เข้าพื้นที่ในครั้งถัดไป

5.3 คณะแพทยศาสตร์จะมีเจ้าหน้าที่ดำเนินการติดตามการจำหน่ายสินค้า หากพบว่า ผู้เข้าพื้นที่ไม่ปฏิบัติตามเงื่อนไขที่กำหนดไว้ คณะแพทยศาสตร์มีสิทธิ์ยกเลิกการเช่า หรือไม่ให้เช่าในเดือนถัดไป โดยปราศจากเงื่อนไขใด ๆ ทั้งสิ้น

5.4 คณะแพทยศาสตร์ขอสงวนสิทธิ์ให้ถือว่าประกาศฉบับนี้ เป็นข้อปฏิบัติในการขอเข้าพื้นที่ (รายวัน) และผู้เข้าพื้นที่จะต้องปฏิบัติตามอย่างเคร่งครัด

**คณะแพทยศาสตร์ มหาวิทยาลัยนเรศวร มีข้อเสนอแนะและกำหนดการดังนี้**

กำหนดการชี้แจงรายละเอียด	ในวันพุธที่ 22 มีนาคม 2560 เวลา 09.00-12.00 น.
และยื่นขอเข้าพื้นที่รายวัน	ห้องประชุมเอกาทศรถ 1 ชั้น 3 อาคารสิรินธร
	โรงพยาบาลมหาวิทยาลัยนเรศวร คณะแพทยศาสตร์
	มหาวิทยาลัยนเรศวร จังหวัดพิษณุโลก

/ ยื่นชำระค่าเช่าพื้นที่...

ยื่นชำระค่าเช่าพื้นที่

ในวันพุธที่ 22 มีนาคม 2560 เวลา 10.00-12.00 น.  
งานการเงิน ชั้น 5 อาคารเฉลิมพระเกียรติ 7 รอบ พระชนมพรรษา 2  
คณะแพทยศาสตร์ มหาวิทยาลัยนเรศวร

ประกาศรายชื่อผู้มีสิทธิ์เช่าพื้นที่ (รายวัน)

ในวันพุธที่ 29 มีนาคม 2560  
สามารถดูรายละเอียดได้ที่เว็บไซต์  
<http://www.med.nu.ac.th> ประกาศ/ทั่วไป  
หัวข้อเรื่อง ประกาศรายชื่อผู้มีสิทธิ์เช่าพื้นที่ (รายวัน)  
ประจำเดือนเมษายน 2560

ผู้สนใจเช่าพื้นที่สามารถติดต่อขอรับเอกสารขอเช่าพื้นที่ (รายวัน) ได้ที่ชั้น 3 งานอาคารสถานที่  
อาคารสิรินธร คณะแพทยศาสตร์ มหาวิทยาลัยนเรศวร จังหวัดพิษณุโลก หรือสอบถามทางโทรศัพท์ หมายเลข  
0 5596 5013 ในวันและเวลาราชการ

ประกาศ ณ วันที่ 10 มีนาคม พ.ศ. 2560



(รองศาสตราจารย์นายแพทย์ศิริเกษม ศิริลักษณ์)

คณบดีคณะแพทยศาสตร์

รายละเอียดแสดงตำแหน่งพื้นที่เช่า

ตามประกาศคณะแพทยศาสตร์ เรื่อง การจัดสรรพื้นที่เช่า (รายวัน) จำนวน 5 ล็อก  
ประจำเดือนเมษายน 2560 ข้อ 1 ( 1.1 ) รายละเอียดพื้นที่ให้เช่า

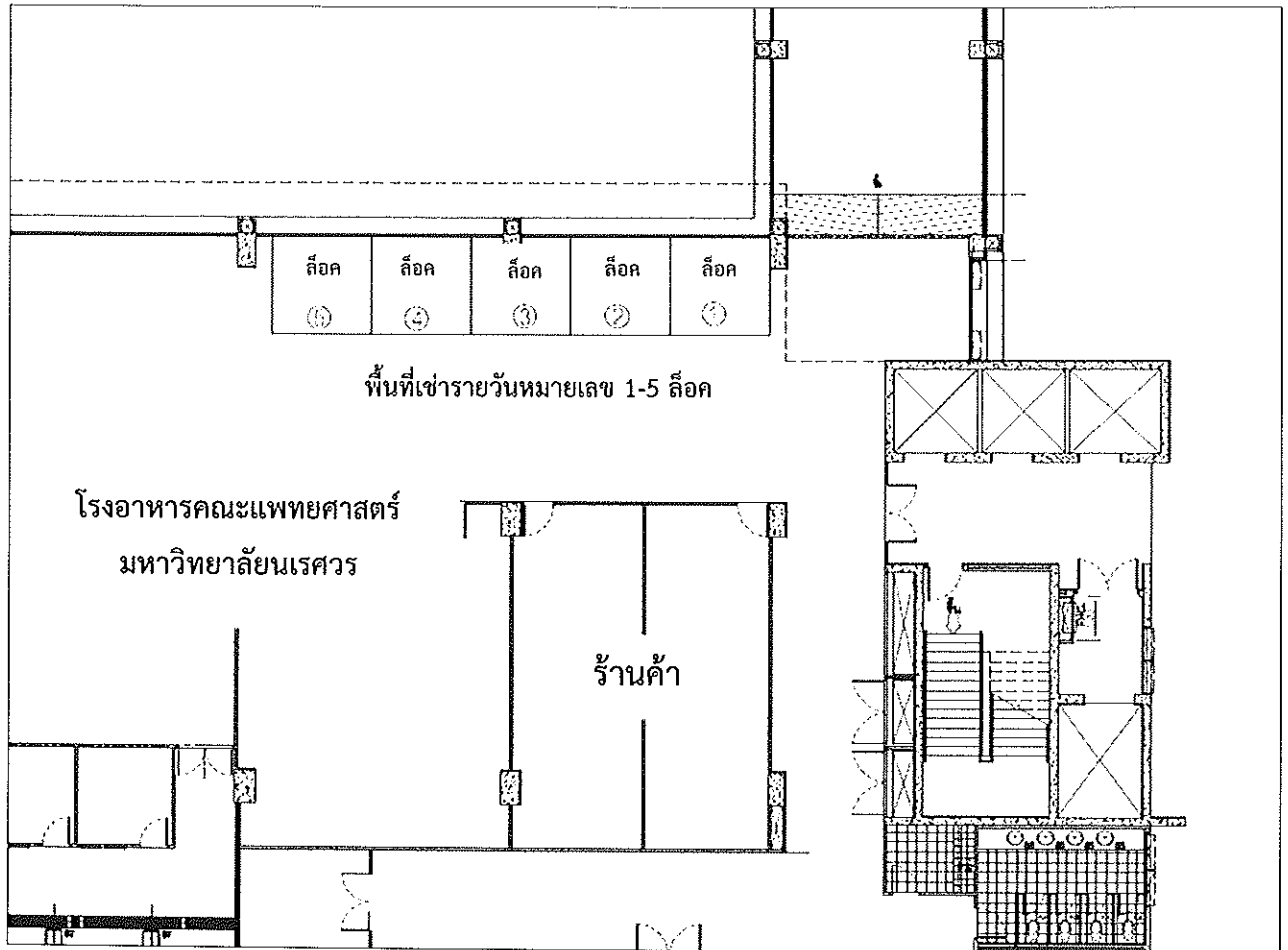

รายละเอียดพื้นที่เช่า (รายวัน) จำนวน 5 ล็อก ดังนี้

- พื้นที่บริเวณชั้น 1 อาคารเฉลิมพระเกียรติ 7 รอบ พระชนมพรรษา 2
- ขนาดพื้นที่ 9 ตารางเมตร กว้าง 3 เมตร ยาว 3 เมตรต่อล็อก ขอบเขตพื้นที่หมายเลข 1-5